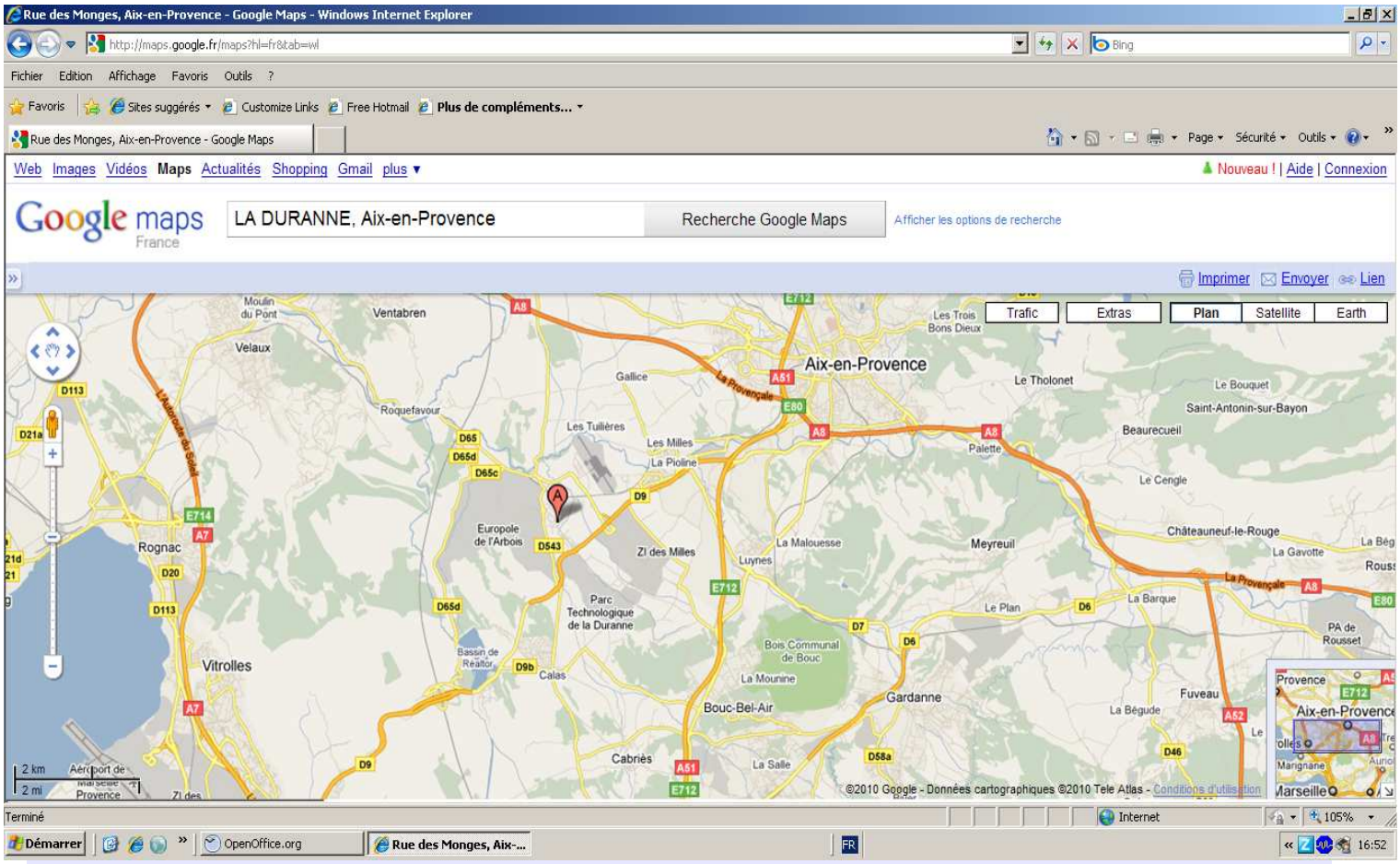

PLAN D'ACCES A AIX LA DURANNE

==> En Venant de Cavaillon via D7n ou des Alpes (Sisteron/Manosque) via A51: prendre direction d'Aix en Provence par D7n -> A51 puis prendre la direction Les Milles / Gare TGV / Aéroport de Marseille Provence par **D9**, sur **D9** Prendre la sortie N° **4** (Pichaury- Duranne) puis entrer dans l'agglomération d'Aix la Duranne.

==> En Venant d'Eguilles via D543 ou Ventabren via D10, conserver la D543 (route d'Apt) puis entrer dans l'agglomération d'Aix la Duranne (proximité Eurôpole Méditerranéen de l'Arbois)

==> En venant du Var ou de l'Est d'Aix en Pce (Trest, Rousset,...), via D7n ou autoroute A8: A Aix, se connecter sur A51 direction Marseille puis prendre la direction Les Milles / Gare TGV / Aéroport de Marseille Provence par **D9**, sur **D9** Prendre la sortie N° **4** (Pichaury- Duranne) puis entrer dans l'agglomération d'Aix la Duranne.

==> En venant de Lyon / Salon de Pce **via autoroute A8:** sortir à Aix Ouest (Jas de Bouffan) puis reprendre la direction Marseille via A51 et prendre la direction Les Milles / Gare TGV / Aéroport de Marseille Provence par **D9**, sur **D9** Prendre la sortie N° **4** (Pichaury- Duranne) puis entrer dans l'agglomération d'Aix la Duranne.

==> En venant de Lyon / Salon de Pce **via autoroute A7,** à Vitrolles griffon, prendre la direction d'Aix en Pce / gare TGV via D9. Prendre la sortie N° **4** (Pichaury- Duranne) puis entrer dans l'agglomération d'Aix la Duranne.

==> En venant de Marseille via A51, peu avant Aix (après Luynes), prendre la direction Les Milles / Gare TGV / Aéroport de Marseille Provence par **D9**. Sur **D9**, prendre la sortie N° **4** (Pichaury- Duranne) puis entrer dans l'agglomération d'Aix la Duranne.

==> En venant de Gardanne via D7, prendre direction Luynes puis connexion sur A 51 en direction d'Aix, prendre la sortie direction Les Milles / Gare TGV / Aéroport de Marseille Provence par **D9**. Sur **D9**, prendre la sortie N° **4** (Pichaury- Duranne) puis entrer dans l'agglomération d'Aix la Duranne.

Quelques conseils et repères : Ne **pas** rentrer dans le village "Les Milles", si c'est le cas en sortir en prenant la **D9** (2x2 voies) direction gare TGV/aéroport Marseille Provence ; Le tout **nouveau quartier d'Aix la Duranne** se situe à 3 kms à l'Est de la gare TGV d'Aix-Arbois et à 5 Kms des villages des Milles et de Calas